ХАСБАНК ХК

Компанийн бүтэц, зохион байгуулалтын өөрчлөлттэй холбоотой мэдээлэл

Тухай бүр мэдээлэх мэдээлэл /маягт 3/		
Тайлагнах хугацаа	2026 оны 10 дугаар сарын 27-ны өдөр	
Үнэт цаас гаргагчийн мэдээлэл	Нэр:	ХасБанк ХК
	УБГД:	000239852
	РД:	2578697
	Үнэт цаасны код:	MN00XAC05687
	Хаяг:	Монгол улс, Улаанбаатар хот, СБД, Ерөнхий Сайд Амарын гудамж, ХасБанкны Төв Байр, ШХ 20А, 72
	Утас:	75771888
	И-майл:	info@xacbank.mn
	Вэбсайт:	www.xacbank.mn
Бүртгэлтэй арилжаа эрхлэх байгууллагын нэр	Монголын хөрөнгийн бирж ТӨХК	
Бизнесийн үйл ажиллагааны салбар	Банк, санхүүгийн салбар	
Үнэт цаас гаргагчийн гаргасан нийт хувьцааны тоо ширхэг	1,052,700,000 ширхэг энгийн хувьцаа	
Тухай бүр мэдээлэх мэдээллийг бэлтгэсэн мэргэжилтэн, хянасан албан тушаалтны нэр	Бэлтгэсэн: Н.Цэлмэгхишиг, ТУЗ-ийн ажлын албаны хуульч Хянасан: Н.Мөнхцэлмэг, Хууль, хянан нийцүүлэлт хариуцсан захирал бөгөөд ТУЗ-ийн нарийн бичгийн дарга	

1.	Компанийн бүтэц, зохион байгуулалтын өөрчлөлттэй холбоотой мэдээлэл
	ХасБанк ХК (“**ХасБанк**”)-ийн Гүйцэтгэх захирлын 2026 оны 10 дугаар сарын 09-ний өдрийн А/1092 дугаар тушаалаар ХасБанкны бүтэц, зохион байгуулалтыг шинэчлэн баталсан ба уг тушаалыг 2026 оны 10 дугаар сарын 26-ны өдрөөс эхлэн хүчин төгөлдөр дагаж мөрдөхөөр заасан болно.
Мэдээлэл бэлтгэж, хүргүүлсэн этгээдийн гарын үсэг, огноо:	

Овог, нэр: Н.Цэлмэгхишиг

Албан тушаал: ТУЗ-ийн ажлын албаны хуульч

Гарын үсэг:

Хянасан: Н.Мөнхцэлмэг

Албан тушаал: Хууль, хянан нийцүүлэлт хариуцсан захирал бөгөөд ТУЗ-ийн нарийн бичгийн дарга

Гарын үсэг:

ХАСБАНК УХН4937 2576697

Огноо: 2026 он 10 сар 27 өдөр

Гүйцэтгэх захирлын 2026 оны
...А/1092... дугаар тушаалын хавсралт

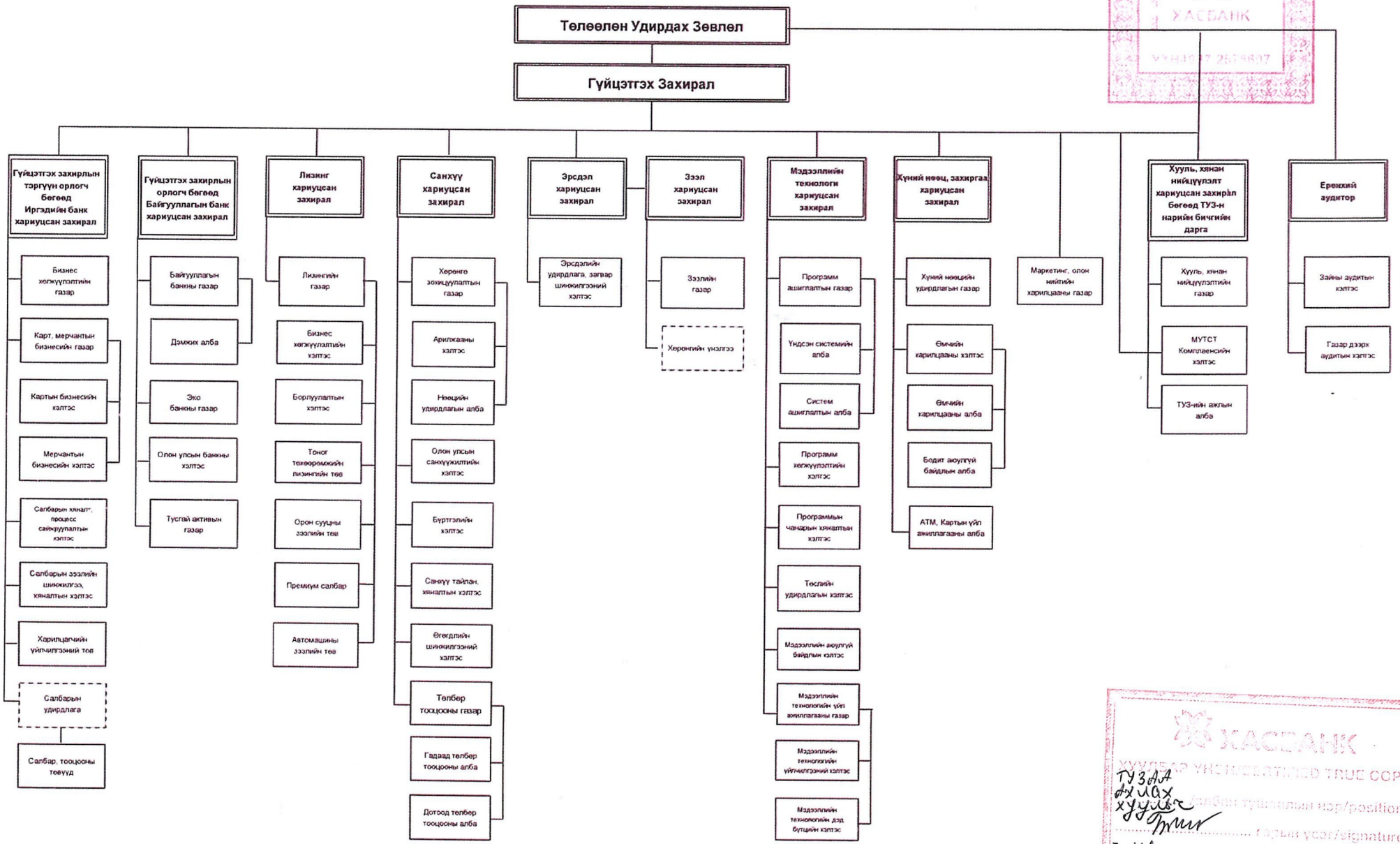

ХАСБАНК
ХУУЛБАР ҮНЭН/CERTIFIED TRUE COPY
ТУЗАА Ахлах хууль /албан тушаалын нэр/position/
..... гарын үсэг/signature/
Б. Мөнгөнзуул /гарын үсгийн тайлал/name/
Огноо/Date 2026.10.27